

山东农业大学

毕业论文

全

, _____

[1]:

46

， ， 与 ，

.....	!	乘
ABSTRACT.....	!	乘
1.....	!	乘
1.1.....	!	乘
1.1.1.....	!	乘
.....	!	乘
.....	!	乘
.....	!	乘

1.5

， ， 与 ，



Times New Roman

1.5

[2]: 400 句

, , 与 ,

ABSTRACT Times New Roman

Times New Roman 1.5

Keywords 1.5 入 3-5 东 Times New Roman 一

[A3]: Times New Roman

[u4]: 入

, , 与 ,

[Redacted]

[5]:

Times New Roman 1.5

- [1] 全

()

[2-4]

[5,6]

[A6]:

, Times New Roman

Times New Roman 1.5

Times New Roman 1.5

Times New Roman 1.5

[Redacted]

[7]:

1 2 1

2

Times New Roman 1.5

rpm — g/mL; ppm ppm
10

， ， 与 ，

，

5

，

5

[u8]:

[u9]:

5

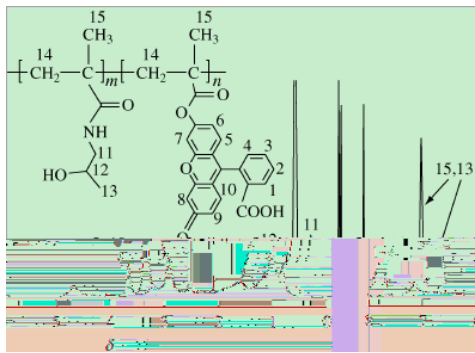

P(HPMA-FMA)

[A10]:

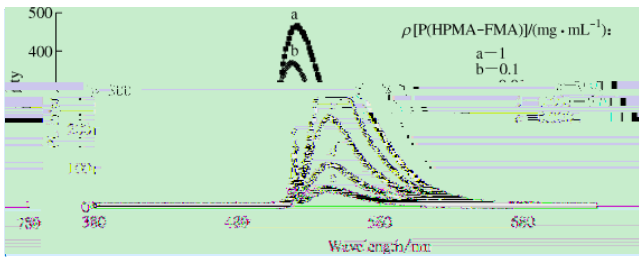

P(HPMA-FMA)

， ， 与 ， ，

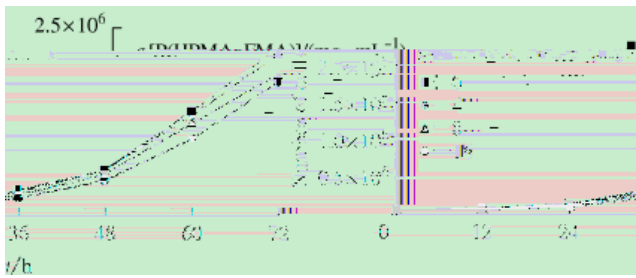

HL-60

Chemdraw

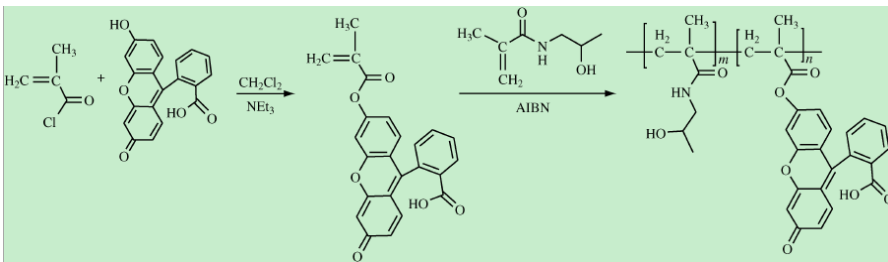

P(HPMA-FMA)

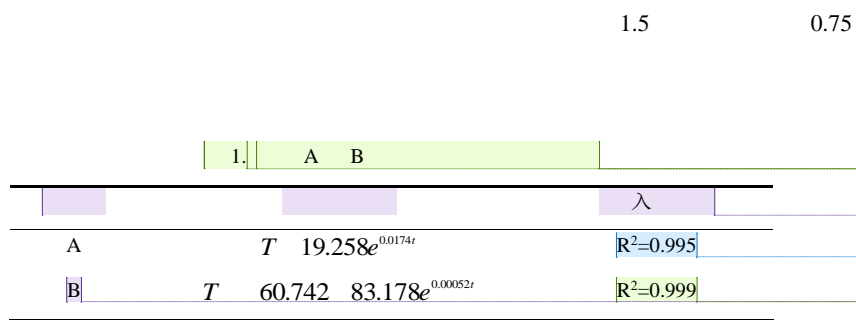

[A13]:

[A14]:

Times New Roman

[A15]:

[A16]:

Times New Roman

[A17]:

1.50,1.75

1.5,1.75

[A18]:

[A19]:

0

， ， 与 ，

Times new roman

1.5

- [1] (). — ()(). — ()
1995(), 5(): 7-9().
- [11] , , 工 . . , 1999, 4 (2):
103-106.
- [21] S. K. Sastry , Q. Li. Modeling the ohmic heating of foods (). Food
Processing Engineering(), 1996, 50 (50): , 246-248. ()
- [21] S. K. Sastry, Q. Li. Modeling the ohmic heating of foods. Food Processing Engineering,
1996, 50 (50): 246-248.

参考文献作者全部列出。

句号均用英文字符，与后面的汉字或者单词
之间空一格。

， ， 与 ，

Times New Roman 1.5

， ， 与 ，

Times new roman

一 入 入